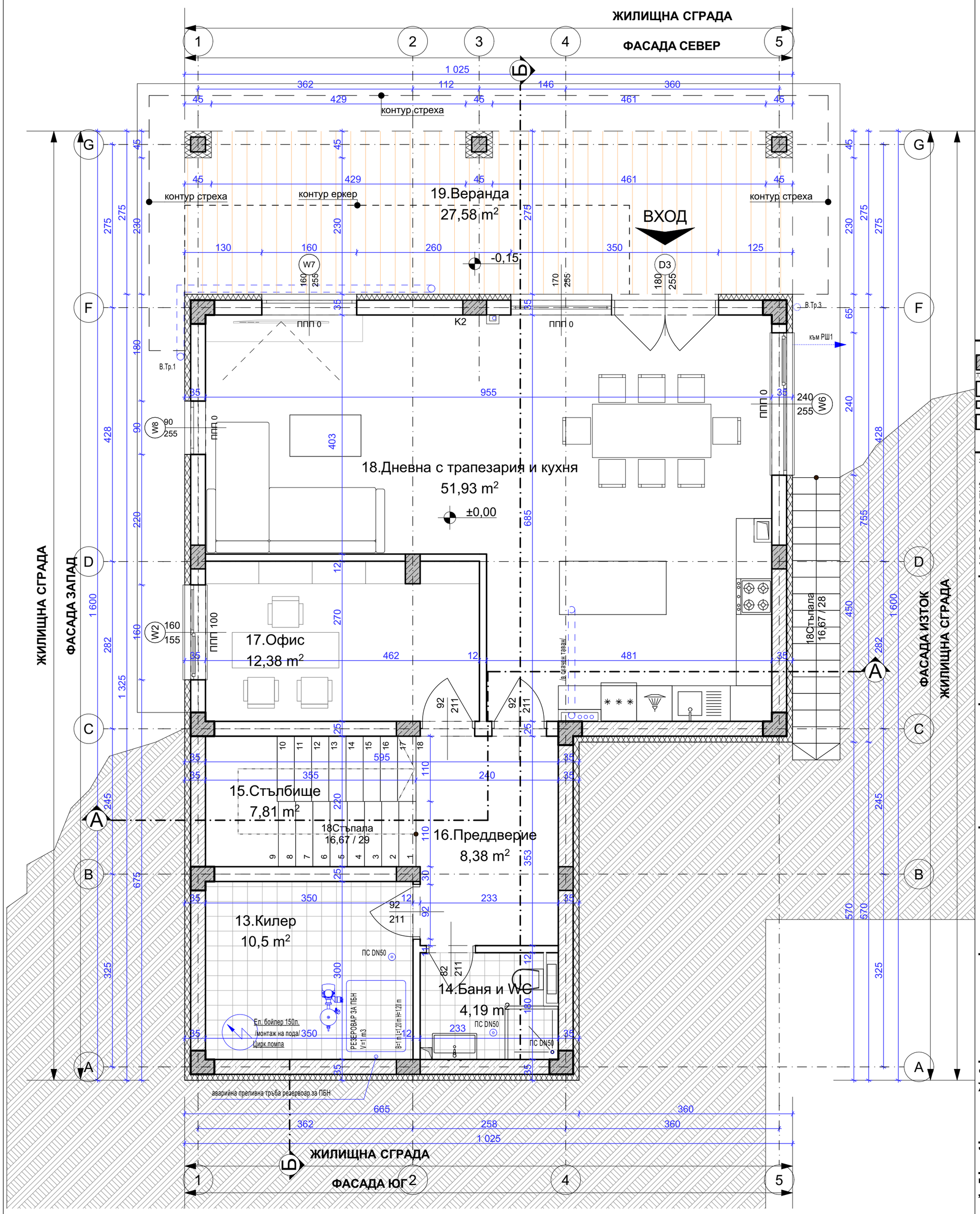

РАЗПРЕДЕЛЕНИЕ КОТА ±0,00

ПЛОЩ НА НИВОТО:
ЗП жил. сграда - 143.48 кв.м;

легенда:

- ст.бет.носещи елементи
- външни стени от тухлена зидария 25 см + 10 см топлоизолация
- вътрешни преградни стени от тухлена зидария 12 см
- вътрешни преградни стени от тухлена зидария 25 см
- вход

забележки:

1. Размерите на греди, колони, шайби, плочи и др. констр. елементи да се гледат от конструктивните чертежи.
2. Размерите на отворите за врати и прозорци са столарски. Височините на вратите да се смятат от кота готов под.
3. Подовата настилка в мокрите помещения да се изпълни с наклон 0.5% към подовите сифони. Местата им да се гледат от проекта по част ВиК.
4. Местата и размерите на отворите за преминаване на ВиК и ЕЛ инсталациите да се гледат от проектите на съответните специалности.
5. Местата и дебелината на топлоизолацията да се гледа от част "Енергоефективност".

довършителни работи:

	поме-щение	площ (м2)	изпълнение		
			под	стени	таван
13	килер	10.50	гранитогрес	гипс. мазилка	гипс. мазилка
14	баня с wc	4.19	гранитогрес	гранитогрес	окачен таван
15	стълбище	7.81	гранитогрес	гипс. мазилка	гипс. мазилка
16	преддверие	8.38	гранитогрес	гипс. мазилка	гипс. мазилка
17	офис	12.38	гранитогрес	гипс. мазилка	гипс. мазилка
18	дневна, кухня и трапезария	51.93	гранитогрес	гипс. мазилка	гипс. мазилка
19	веранда	27.58	гранитогрес	екстериорна мазилка	екстериорна мазилка

проектантски екип:

КОНСТРУКЦИИ	инж. Щ. Щерев
ЕЛЕКТРО	инж. И. Гаджев
ВиК	инж. С. Русева
ГЕОДЕЗИЯ	инж. Н. Пашев
ЕЕ	инж. И. Терзиев
ПБЗ	инж. Т. Колев

архитектура:

арх. Б. Колева.....

печат на одобряващ орган:

обект:
ЖИЛИЩНА СГРАДА с ГАРАЖ в УПИ 51.154 - жил. застр., ПИ 47295.51.154, местност "Пичковец", по КК на с.Марково, Община Родопи

чертеж: **РАЗПРЕДЕЛЕНИЕ КОТА ±0,00**

възложител:
„ХАУС ПРОЕКТ“ ООД

част: **АРХИТЕКТУРА**

лист №: 3 / 7 **фаза:** ТП **мащаб:** 1:50 **дата:** 10.2025